



El Camino Inglés de Ferrol a Santiago
Cod. TEE135



Avda. Agustín Romero, 50 - 36600 Vilagarcía de Arosa - Pontevedra - España - Tlf.: 00 34 986 565 026 - Fax: 00 34 986 508 114
www.tee-travel.com - www.caminoenbici.com - www.spain-incoming.info



El Camino Inglés de Ferrol a Santiago Cod. TEE135

FICHA DEL VIAJE

Tipo de viaje	Senderismo, Individuales, Viajes con Compostela
Inicio/Fin	Ferrol - Santiago de Compostela
Dificultad	3 sobre 5
Duración	7 días / 6 noches
Mín. personas	1
Vigencia	01.01.20 - 31.12.20
Salidas posibles	A diario

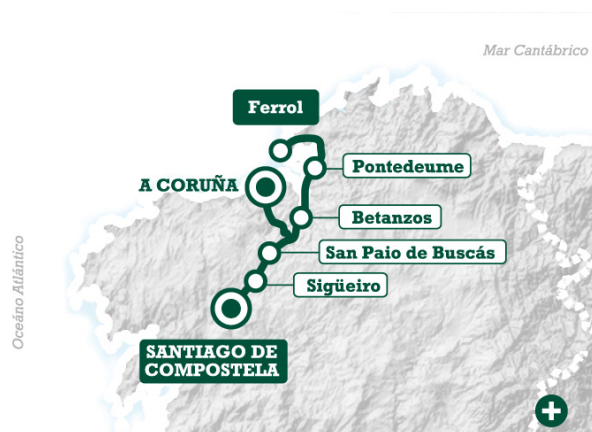

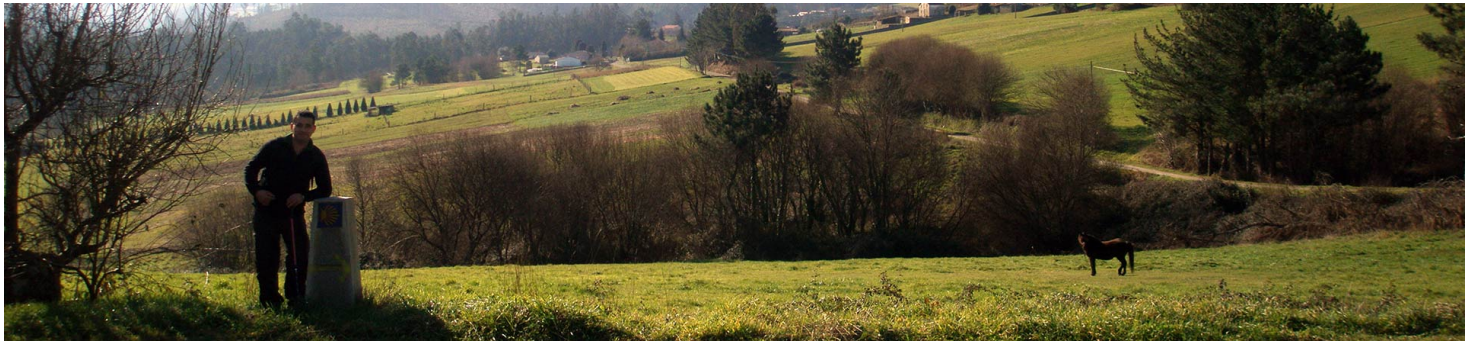

ITINERARIO

Día 1 Alojamiento en Ferrol

Llegarás por cuenta propia a Ferrol. Se trata de una ciudad orientada tradicionalmente hacia las actividades marítimas, dado que posee un puerto pesquero y un puerto comercial, pero además dispone de astilleros civiles y militares (instalaciones de la Armada). Podrás perderte por su casco histórico y visitar entre muchos otros lugares: el Museo Naval de Ferrol, la Concatedral de San Julián, la Iglesia de San Francisco y el Castillo de San Felipe. Sin duda, la ciudad de Ferrol no te dejará indiferente.

Día 2 Etapa Ferrol - Pontedeume > 28 km / 6-7 h

Con el paisaje de la ría como compañero de viaje caminarás hasta llegar a Pontedeume, a orillas del río Eume y a tiro de piedra de sus conocidas: Fragas do Eume. Como esta etapa es muy larga, te proponemos un servicio gratuito de traslado desde Ferrol para ahorrarte los primeros kilómetros.

Día 3 Etapa Pontedeume - Betanzos > 20 km / 4-5 h

Un ascenso te aleja de Pontedeume, y una vez en el alto, quedan a tus espaldas hermosas vistas de la ría. Te acercará a la localidad de **Miño**, que cuenta con una gran playa. Desde este punto ascenderás a **Ponte do Porco**, y desde este punto ya estarás más cerca de la villa de **Betanzos**, uno de los lugares con más historia en el Camino Inglés.

Día 4 Etapa Betanzos - San Paio de Buscás > 31 km / 7-8 h

Dejarás atrás Betanzos, junto a la ría del mismo nombre. Te espera una larga y dura etapa que te hace ascender desde la línea de costa para caminar después por un paisaje rural. Pasarás por **Hospital de Bruma**, **Seixo** y **O Castro**, llegando finalmente a la pequeña aldea de **San Paio de Buscás**. Tendrás la ocasión de realizar una versión breve de la etapa ahorrándote los kilómetros iniciales (servicio gratuito).

Día 5 Etapa San Paio de Buscás - Marantes > 21 km / 5-6 h

Te esperará hoy un terreno ondulado salpicado de explotaciones agrícolas, caminos rurales entre bosques y de pequeñas aldeas como son **Lavandeira de Riba**, **A Senra** y **Baxoia**. Tras pasar el núcleo de Sigüeiro ya es poca la distancia que te separa del fin de etapa, en **Marantes**.

Día 6 Etapa Marantes - Santiago de Compostela > 12 km / 3-4 h

Ya son pocos los kilómetros que te separarán de Compostela; entrarás en la ciudad a lo largo del barrio de Meixonfrío, y finalmente en descenso encontrarás en tu camino el impresionante barroco del Convento de Santa Clara; pocos metros después, caminarás ya por las animadas callejuelas compostelanas, que te llevan hacia la colosal Praza de Obradoiro.

Día 7 Tras el desayuno fin de nuestros servicios

Puedes prolongar tu aventura disfrutando de alguna de nuestras [EXCURSIONES](#)

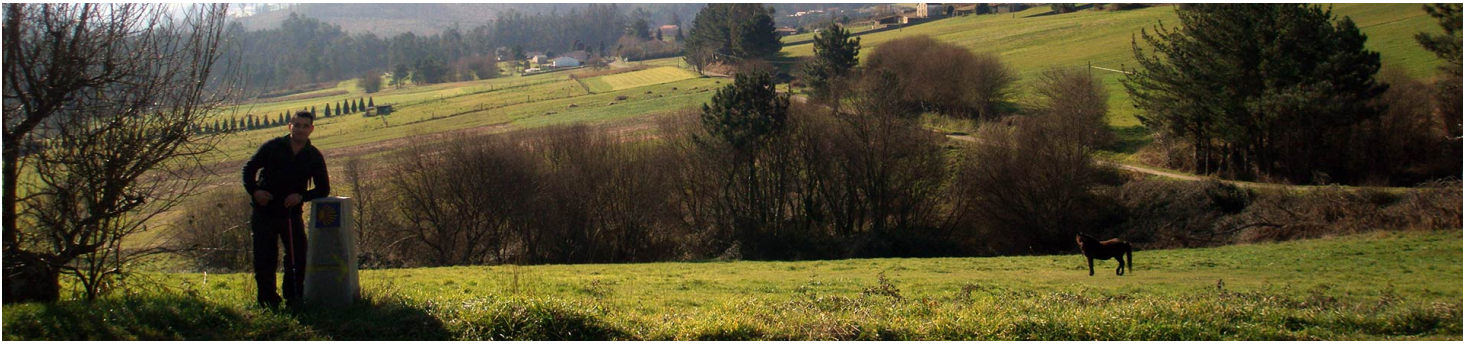

Precios

410 € por persona en hab. doble